

Registerformulär 1 ifylls innan behandling - Blanketten gäller som canceranmälan

Läkare	Personnr
Klinik, sjukhus	Namn
Datum för ifyllande..... (År-mån-dag)	Insändes till
<input type="checkbox"/> Kommer med remiss <input type="checkbox"/> Söker själv	Regionalt Cancercentrum
Datum då remiss registrerades eller då pat sökte själv..... (År-mån-dag)	

Rökare Nej Ja (inkl de som slutat för < 1 år sedan) Vikt (kg): Datum.....
 F d rökare (> 1 år sedan rökstopp) Okänt Viktnedgång senaste 6 månaderna - antal kg

Dysfagiscore 0 - ingen dysfagi 1 - dysfagi för fast föda 2 - dysfagi för passerad föda
 3 - dysfagi för flytande föda 4 - total dysfagi

Datum för värdering.....(År-mån-dag)

Diagnostik inför behandlingsbeslut (diagnosdatum är datum för biopsi eller datum för klinisk diagnos om PAD saknas)

Diagnosdatum..... (År-mån-dag) PAD-nr från biopsi Patologlab.....
 Biopsi ej utförd Svartsdatum från patolog:..... (År-mån-dag)

Histologisk typ av Adenocarcinom Skivepitelcancer Odiff cancer Övrigt, specificera:
 tumör från biopsi Lymfom, sarkom, malignt melanom, GIST, carcinoid, neuroendokrin tumör - blanketten behöver ej ifyllas ytterligare

Diagnoskoder (ICD 10) v g se hjälpbild på baksidan för klassificering, enbart ett alternativ anges.

Vid multifokal tumör ifylls ett formulär för varje tumörlokal.

Esofagus	Cardia	Ventrikel	
<input type="checkbox"/> C15.0 Cervikala esofagus	<input type="checkbox"/> Typ I C16.0.A	<input type="checkbox"/> C16.1 Fundus (övre delen)	<input type="checkbox"/> C16.5 Curvatura minor UNS
<input type="checkbox"/> C15.3 Övre tredjedelen av esofagus	<input type="checkbox"/> Typ II C 16.0.B	<input type="checkbox"/> C16.2 Corpus (mellersta delen)	<input type="checkbox"/> C16.6 Curvatura major UNS
<input type="checkbox"/> C15.4 Mellersta tredjedelen av esofagus	<input type="checkbox"/> Typ III C 16.0.C	<input type="checkbox"/> C16.3 Antrum (nedre delen)	<input type="checkbox"/> C16.8 Malign tumör i ventrikel med övergripande växt
<input type="checkbox"/> C15.5 Nedre tredjedelen av esofagus	<input type="checkbox"/> Ej bestämbar	<input type="checkbox"/> C16.4 Pylorus (nedre magmunnen)	<input type="checkbox"/> C16.9 Magsäck UNS
<input type="checkbox"/> C15.8 Malign tum i esof m övergripande växt	C16.0.X		
<input type="checkbox"/> C15.9 Matstrupe UNS			

Utredning av patienten

Esofagogastroskopi
 Kontrastströmtgen esofagus/ventrikel
 CT
 MR
 PET
 CT PET
 Endoskopiskt ultraljud
 Ultraljud
 Bronkoskopi
 Diagnostisk laparo-/thorakoskopi
 Spirometri
 Arbetsprov
 Annat, specificera

Klinisk värdering av tumördjupet (uppskattat tumördjup oavsett utredningsmetod)

HGD (Tis) – Carcinoma in situ, grav dysplasi
 T1 – Tumörinvasion till lamina propria el submucosa
 T2 – Tumörinvasion till muscularis propria
 T3 – Tumörinvasion till serosa/adventitia
 T4 – Överväxt på kringliggande organ
 TX – Ej bedömt

Parisklassifikation (enbart för ytliga tumörer lämpade för endoskopisk resekt)

Typ I "Polypoid"
 Typ IIa "Flat and slightly elevated"
 Typ IIb "Flat and level"
 Typ IIc "Flat and depressed"
 Typ III "Ulcerated"
 Ej bedömt

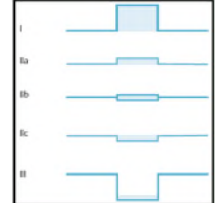

Kommentar:

Kliniskt tumörisstänkta lymfkörtelstationer - Hals och thorax

Ej bedömda
 Nej, inga
 Ja, specificera nedan
 [1] Cervikala (Scalenus, v jugularis int, övre och nedre cervikala,
 [2] Paratrakeala periesofageala, supraclavikulära)
 [3] Subcarinala
 [4] Höger huvudbronk
 [5] Vänster huvudbronk
 [6] Paraesofageala – mellersta thorakala mediastinum
 [7] Paraesofageala – nedre thorakala mediastinum

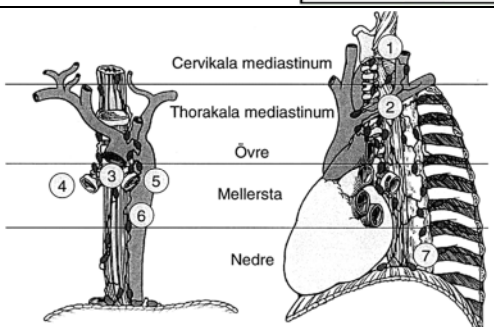

Kliniskt tumörisstänkta lymfkörtelstationer - Buk

Ej bedömda
 Nej, inga
 Ja, specificera nedan
 [1] Cardia höger
 [2] Cardia vänster
 [3] Curvatura minor
 [4] Curvatura major
 [5] Suprapylorala
 [6] Infrapylorala
 [7] A gastrica sin
 [8] A hepatica
 [9] Truncus coeliacus
 [10] Mjälthilus
 [11] A lienalis
 [12] Hepatoduodenala lig
 [13] Posteriora pancreashuvudet
 [14] Mesenterialkärilsroten
 [15] Mesocolon transversum
 [16] Paraaortala

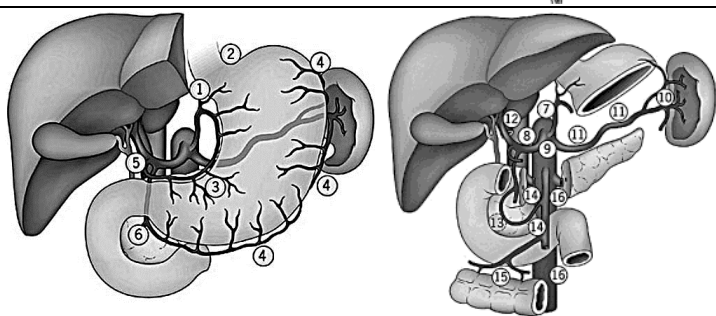

Fjärrmetastasering: Nej Ja, specificera Lever Bukcarinos Lunga Pleuracarcinos
 Ej bedömda Annat, specificera:

Kliniskt TNM (TNM7) T..... N..... M..... Komorbiditet enl ASA-klassifikationen (1-5)..... (se nedan)

ASA-klass 1	Frisk patient.
ASA-klass 2	Pat med måttligt uttalat sjukdomstillstånd som ej orsakar funktionell begränsning. Ex: Diabetes utan komplikationer, välkontrollerad hypertoni, lindrig organisk hjärtsjukdom.
ASA-klass 3	Pat med allvarligt sjukdomstillstånd som orsakar funktionell begränsning. Ex: Diabetes med komplikation, angina pectoris, genomgången hjärtinfarkt (> 6 månader), adipositas (BMI>30) måttlig uttalad lungsjukdom, intrakraniell tryckstegring.
ASA-klass 4	Pat med svår systemsjukdom som är potentiellt livshotande. Ex: Organisk hjärtsjukdom med uttalad hjärtinsufficiens, angina pectoris i vila, hjärtinfarkt <6 månader.
ASA-klass 5	Moribund patient som ej förväntas att överleva 24 timmar. Ex: Patient med rupturerat aortaaneurysm i chock, comatos patient med stor intrakraniell blödning.

PS (WHO)

- 0 Klarar all normal aktivitet utan begränsning.
- 1 Klarar inte fysiskt krävande aktivitet men är uppegående och i stånd till lättare arbete.
- 2 Är uppegående och kan sköta sig själv men klarar inte att arbeta. Är uppe och i rörelse mer än 50% av dygnets vakna timmar.
- 3 Kan endast delvis sköta sig själv. Är bunden till säng eller stol mer än 50% av dygnets vakna timmar.
- 4 Klarar inte någonting. Kan inte sköta sig själv. Är bunden till säng eller stol.

Datum för behandlingsrekommendation (År-mån-dag) → Behandlingsrekommendation vid MDK Nej Ja
 Datum för behandlingsbeslut (År-mån-dag)
 Datum då pat i samråd med läkare samtyckte till den föreslagna behandlingsrekommendationen

Finns kontaktsjuksköterska utsedd? Nej Ja

Tumörbehandlingsens mål:

- Kurativ:
 - Resektionskirurgi
 - Onkologisk behandling
- Palliativ:
 - Resektionskirurgi
 - Stent, PEG, venport el annan palliativ kir
 - Onkologisk behandling
- Ingen tumörinriktad behandling pga:
 - Patienten vill ej
 - Avancerad tumörsjukdom
 - Annan avancerad sjukdom
 - Annat, specificera:
 - Enbart kontroll

Vid ev kemo-/radioterapi; Behandlande sjukhus..... klinik:.....

Pat remitterad till annat: Sjukhus klinik:.....

Hjälpbild vid klassificering av diagnoser

Hjälpbild Siewerts klassifikation av Cardiacancer (C15.5 och C16.0)

Lathund för TNM-klassificering och stadietäkning (TNM 7)

Esofaguscancer – inkl gastroesofageala övergången (Cardia), ICD-koder C15.0–C16.0

Ventrikelcancer – utom gastroesof övergången, ICD-koder C16.1–16.9

Tumördjup (T)	Esofaguscancer	Ventrikelcancer
Primärtumören ej bedömbär	Tx	Tx
Ingen påvisbar primärtumör	T0	T0
Intraepitelial tumör som ej penetrerar lamina propria (Tidigare kallad Carcinoma in situ)	HGD (Tis) Höggradig dysplasi	HGD (Tis) Höggradig dysplasi
Tumören invaderar mucosans lamina propria eller muscularis mucosa.	T1a	T1a
Tumören invaderar submucosa	T1b	T1b
Tumören invaderar muscularis propria	T2	T2
Tumören invaderar subserosa/adventitia men invaderar ej visceral peritoneum (vid ventrikelcancer) eller kringliggande strukturer	T3	T3
Resektabel tumör som invaderar kringliggande organ	T4a	T4a
Ej resektabel tumör som invaderar kringliggande organ	T4b	T4b

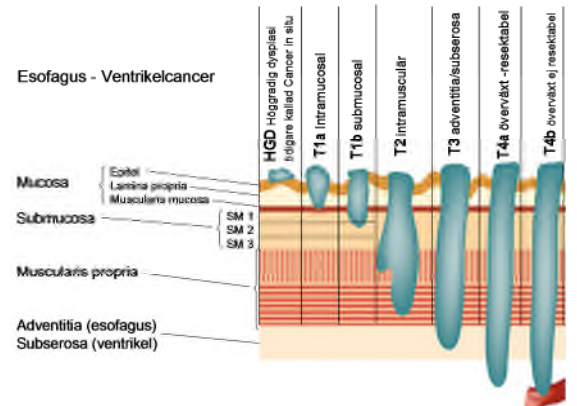

	N och M sammanställning		
	Esofaguscancer	Ventrikelcancer	
Regionala lymfkörtlar ej bedömbära	Nx	Nx	Regionala lymfkörtlar ej bedömbära
Inga regionala lymfkörtelmetastaser	N0	N0	Inga regionala lymfkörtelmetastaser
1-2 Regionala lymfkörtelmetastaser	N1	N1	1-2 Regionala lymfkörtelmetastaser
3-6 Regionala lymfkörtelmetastaser	N2	N2	3-6 Regionala lymfkörtelmetastaser
≥7 Regionala lymfkörtelmetastaser	N3	N3	≥7 Regionala lymfkörtelmetastaser
n/a	n/a	N3a	7-15 Regionala lymfkörtelmetastaser
n/a	n/a	N3b	≥16 Regional lymfkörtelmetastaser
Inga fjärrmetastaser	M0	M0	Inga fjärrmetastaser
Förekomst av fjärrmetastaser	M1	M1	Förekomst av fjärrmet el pos cyt fr buksköjlvätska

Tumörpositiva lymfkörtelstationer (N, M)	Esofagus-cancer	Ventrikel-cancer
[A] Cervikal (Scalenus, v jugularis int, övre och nedre cervikal, periesofageala, supraclav), [B] Paratrakeala, [C] Subcarinala, [D] Höger huvudbronk, [E] Vänster huvudbronk, [F] Paraesofageala – mellersta thorakala mediastinum, [G] Paraesofageala – nedre thorakala mediastinum	N	M
[1] Cardia höger, [2] Cardia vänster, [3] Curvatura minor	N	N
[4] Curvatura major, [5] Suprapylorala, [6] Infrapylorala	M	N
[7] A gastrica sin, [8] A hepatica, [9] Truncus coeliacus	N	N
[10] Mjälthilus	M	M
[11] A lienalis	N	N
[12] Hepatoduodenala lig, [13] Posteriora pancreashuvudet, [14] Mesenterialkärlsroten	M	M
[15] Mesocolon transversum, [16] Paraaortala		

