

Nationellt kvalitetsregister för Esofagus- och Ventrikelcancer – Diagnostik

Giltig för patienter med diagnosdatum fr o m 2018-01-01

Registerformulär 1 ifylls innan behandling - Blanketten gäller som canceranmälan

fr o m 2018-01-01

Läkare	Personnr		
Klinik, sjukhus	Namn		
Datum för ifyllande..... År-mån-dag	Insändes till		
<input type="checkbox"/> Komplet registrering kan inte utföras pga att uppgifter saknas	Regionalt Cancercentrum		
Datum då remiss registrerades eller då pat sökte själv (År-mån-dag)			
Patient inkluderad i SVF <input type="checkbox"/> Nej <input type="checkbox"/> Ja			
Datum för välgrundad misstanke om cancer..... (År-mån-dag)			
<input type="checkbox"/> Uppgift saknas			
Diagnostik inför behandlingsbeslut (diagnosdatum är datum för biopsi eller datum för klinisk diagnos om PAD/cyt saknas)			
Diagnosdatum.....(År-mån-dag)			
Diagnosgrund <input type="checkbox"/> PAD <input type="checkbox"/> Cyt	<input type="checkbox"/> Biopsi ej utförd→	<input type="checkbox"/> Klinisk undersökning	
		<input type="checkbox"/> Gastroskopi (utan biopsi)	
		<input type="checkbox"/> Röntgen	
Preparatr..... Preparatår			
Patolog/cytlab			
Svarsdatum från patolog:..... (År-mån-dag)			
Histologisk typ av tumör från biopsi			
<input type="checkbox"/> Adenocarcinom	<input type="checkbox"/> Skivepitelcancer	<input type="checkbox"/> Odiff cancer	
<input type="checkbox"/> Adenocarcinom in situ/HGD	<input type="checkbox"/> Skivepitelcancer in situ/HGD	<input type="checkbox"/> Odiff cancer in situ/HGD	
Lägeskoder (ICD O/3) v g se hjälpbild på baksidan för klassificering, enbart ett alternativ anges. Vid multifokal tumör ifylls ett formulär för varje tumörlokal.			
Esofagus	Cardia	Ventrikel	
<input type="checkbox"/> C15.0 Cervikala esofagus	<input type="checkbox"/> Typ I C16.0.A	<input type="checkbox"/> Cardia Typ III C 16.0.C	<input type="checkbox"/> C16.5 Curvatura minor UNS
<input type="checkbox"/> C15.3 Övre tredjedelen av esofagus	<input type="checkbox"/> Typ II C 16.0.B	<input type="checkbox"/> C16.1 Fundus (övre delen)	<input type="checkbox"/> C16.6 Curvatura major UNS
<input type="checkbox"/> C15.4 Mellersta tredjedelen av esofagus	<input type="checkbox"/> Ej bestämbar	<input type="checkbox"/> C16.2 Corpus (mellersta delen)	<input type="checkbox"/> C16.8 Malign tumör i ventrikel med övergripande växt
<input type="checkbox"/> C15.5 Nedre tredjedelen av esofagus	C16.0.X	<input type="checkbox"/> C16.3 Antrum (nedre delen)	<input type="checkbox"/> C16.9 Ventrikel UNS
<input type="checkbox"/> C15.8 Malign tum i esof m övergripande växt		<input type="checkbox"/> C16.4 Pylorus (nedre magmunnen)	
<input type="checkbox"/> C15.9 Esofagus UNS			
Tumörpositiva lymfkörtelstationer (N, M) (TNM 8)		Esofaguscancer C15.0-16.0A,B,X	Ventrikelcancer C16.0C, C16.1-16.9
[A] Paraesofageal – Cervikalt	[B] Paratrakeala	[C] Subcarinala	<input type="checkbox"/> N
[D] Hö huvudbronk	[E] Vä huvudbronk		<input type="checkbox"/> M
[F] Paraesofageala – mellersta thorakala mediastinum			
[G] Paraesofageala – nedre thorakala mediastinum			
[H] Övriga Cervikala (Supraklavikulära körtlar, ovan fossa jugulum och klaviklarna)			<input type="checkbox"/> M
[1] Cardia höger	[2] Cardia vänster	[3] Curvatura minor	<input type="checkbox"/> N
[7] A gastrica sin	[8] A hepatica	[9] Truncus coeliacus	<input type="checkbox"/> N
[11] A lienalis			
[4] Curvatura major	[5] Suprapylorala	[6] Infrapylorala	<input type="checkbox"/> M
[12] Hepatoduodenala lig			<input type="checkbox"/> N
[10] Mjälthilus	[13] Posteriora pancreashuvudet		<input type="checkbox"/> M
[14] Mesenterialkärslrotent	[15] Mesocolon transversum		<input type="checkbox"/> M
[16] Paraaortala			
N och M sammanställning			
	Esofaguscancer C15.0-15.9, C16.0A, B, X	Ventrikelcancer C16.0C, 16.1-16.9	
Regionala lymfkörtlar ej bedömbara	Nx	Nx	Regionala lymfkörtlar ej bedömbara
Inga regionala lymfkörtelmetastaser	N0	N0	Inga regionala lymfkörtelmetastaser
1-2 Regionala lymfkörtelmetastaser	N1	N1	1-2 Regionala lymfkörtelmetastaser
3-6 Regionala lymfkörtelmetastaser	N2	N2	3-6 Regionala lymfkörtelmetastaser
≥7 Regionala lymfkörtelmetastaser	N3	N3	≥7 Regionala lymfkörtelmetastaser
n/a	n/a	N3a	7-15 Regionala lymfkörtelmetastaser
n/a	n/a	N3b	≥16 Regional lymfkörtelmetastaser
Inga fjärrmetastaser	M0	M0	Inga fjärrmetastaser
Förekomst av fjärrmetastaser	M1	M1	Förekomst av fjärrmet el pos cyt fr buksköljvätska

Kliniskt TNM (TNM 8) T N M om M1, v g specificera fjärrmetastasering

Lever Bukcarinos Lunga Pleuracarcinos Icke regional lymfkörtel (M)

Annat, specificera:

Forts. på nästa sida →

Nationellt kvalitetsregister för Esofagus- och Ventrikelcancer – Diagnostik

Giltig för patienter med diagnosdatum fr o m 2018-01-01

PS (WHO)

- 0 Klarar all normal aktivitet utan begränsning.
- 1 Klarar inte fysiskt krävande aktivitet men är uppegående och i stånd till lättare arbete.
- 2 Är uppegående och kan sköta sig själv men klarar inte att arbeta. Är uppe och i rörelse mer än 50% av dygnets vakna timmar.
- 3 Kan endast delvis sköta sig själv. Är bunden till säng eller stol mer än 50% av dygnets vakna timmar.
- 4 Klarar inte någonting. Kan inte sköta sig själv. Är bunden till säng eller stol.

Avliden innan behandlingsrekommendation

Datum för behandlingsrekommendation (År-mån-dag) → **Behandlingsrekommendation vid MDK** Nej Ja

Datum för behandlingsbeslut (År-mån-dag) (multidisciplinär konferens med minst 1 kirurg, 1 onkolog och 1 radiolog)

Datum då pat i samråd med läkare samtyckte till den föreslagna behandlingsrekommendationen

Förlängd väntetid till behandlingsbeslut pga patientens val Nej Ja

Finns kontaktsjuksköterska utsedd? Nej Ja

Tumörbehandlingens mål:

- Kurativ:
 - Kirurgisk/Endoluminal behandling
 - Onkologisk behandling
- Palliativ:
 - Kirurgisk/Endoluminal behandling
 - Onkologisk behandling
- Ingen tumörinriktad behandling pga:
 - Patienten vill ej
 - Avancerad tumörsjukdom
 - Annan avancerad sjukdom
 - Annat, specificera:
 - Enbart kontroll

Onkologiskt behandlande sjukhus/klinik kemo-/radioterapi;

Kirurgiskt behandlande sjukhus/klinik, pat remitterad till;

Hjälpbild vid klassificering av diagnoser

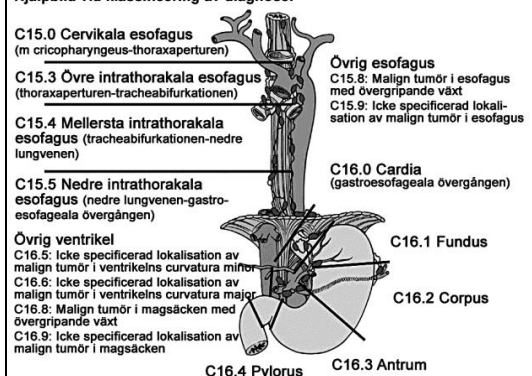

Hjälpbild Siewerts klassifikation av Cardiacancer (C15.5 och C16.0)

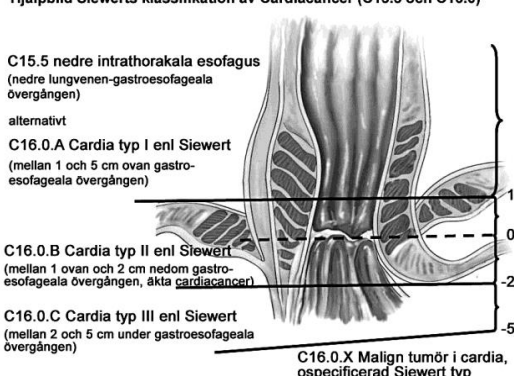

Lathund för TNM-klassificering och stadiieberäkning (TNM 8)

Esofaguscancer – inkl gastroesofageala övergången, Cardia typ I, II och ospec Siewert typ, ICD-koder C15.0–C15.9, C16.0A, B, X
Ventrikelcancer – inkl gastroesof övergången, Cardia typ III enl Siewert, ICD-koder C16.1–16.9, C16.0C

Tumördjup (T)	Esofaguscancer	Ventrikelcancer
Primärtumören ej bedömbart	Tx	Tx
Ingen påvisbar primärtumör	T0	T0
Intraepitelial tumör som ej penetrerar lamina propria (Tidigare kallad Carcinoma in situ)	HGD (Tis) Höggradig dysplasi	HGD (Tis) Höggradig dysplasi
Tumören invaderar mucosans lamina propria eller muscularis mucosa.	T1a	n/a
Tumören invaderar submucosa	T1b	n/a
Tumören invaderar muscularis propria	T2	T2
Tumören invaderar subserosa/adventitia men invaderar ej visceral peritoneum (vid ventrikelcancer) eller kringliggande strukturer	T3	T3
Resektabel tumör som invaderar kringliggande organ	T4a	T4a
Ej resektabel tumör som invaderar kringliggande organ	T4b	T4b

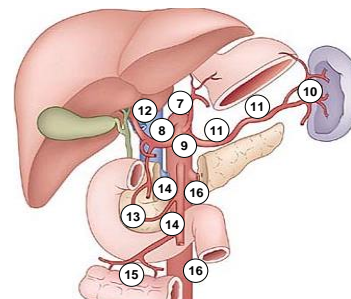
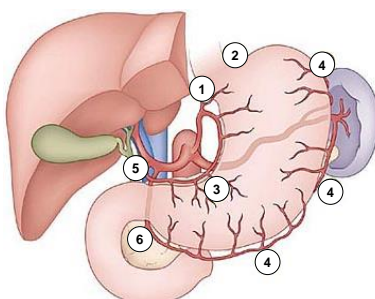
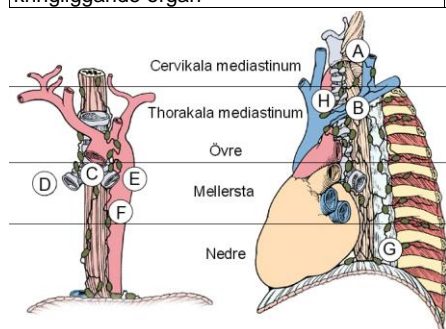
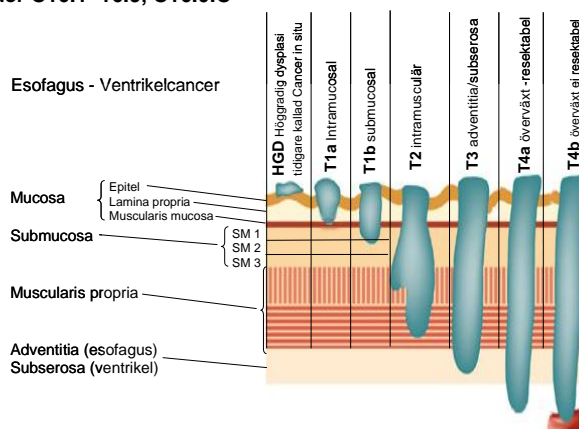

2018-01-03

Nationellt kvalitetsregister för Esofagus- och Ventrikelcancer – Diagnostik

Giltig för patienter med diagnosdatum fr o m 2018-01-01

Beräkning av kliniskt stadium (TNM 8)

M1: alla T, alla N och tumörlokaler = Stadium IVB

M0: se tabell nedan

	Esofaguscancer inklusive Cardia Siewert typ I, II och ospec						Ventrikelcancer inklusive Cardia Siewert typ III		
ICD koder	C15.0 –C15.9, C16.0A, C16.0B & C16.0X						C16.0C, C16.1-C16.9		
Histologisk typ	Skivepitelcancer (inkl. blandad histologi som innehåller skivepitelkomponent)			Adenocarcinom			Adenocarcinom		
Stadium 0	Tis	N0	M0	Tis	N0	M0	n/a	n/a	n/a
Stadium I	T1	N0, N1	M0	T1	N0	M0	T1, T2	N0	M0
Stadium II	T2	N0, N1	M0	n/a	n/a	n/a	n/a	n/a	n/a
	T3	N0	M0						
Stadium IIA	n/a	n/a	n/a	T1	N1	M0	T1, T2	N1, N2, N3	M0
Stadium IIB	n/a	n/a	n/a	T2	N0	M0	T3, T4a	N0	M0
Stadium III	T1, T2	N2	M0	T2	N1	M0	T3, T4a	N1, N2, N3	M0
	T3	N1, N2	M0	T3, T4a	N0, N1	M0			
Stadium IVA	T4a, T4b	N0, N1, N2	M0	T1-T4a	N2	M0	T4b	Oavsett N	M0
	Oavsett T	N3	M0	T4b	N0, N1, N2	M0			
				Oavsett T	N3	M0			
Stadium IVB	Oavsett T	Oavsett N	M1	Oavsett T	Oavsett N	M1	Oavsett T	Oavsett N	M1

2018-01-03