

Fakta om din bröstcancer

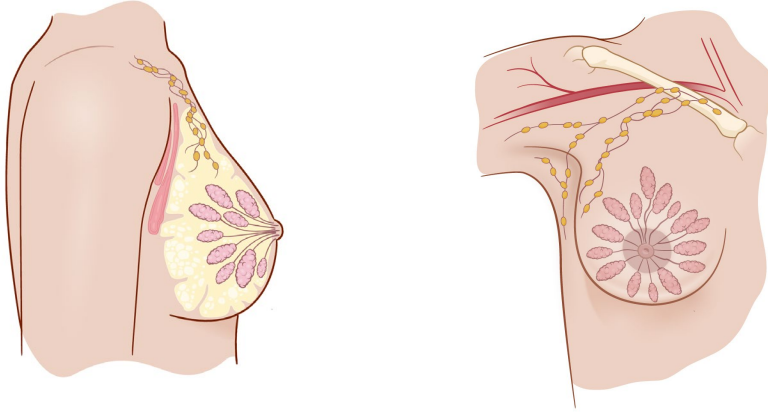

Bröstet sett från sidan och framifrån

Storlek vid diagnos (mm): _____

Storlek vid operation (mm): _____

Spridning till lymfkörtlar vid diagnos: Ja Nej

Spridning till lymfkörtlar vid operation: Ja Nej Antal borttagna körtlar: _____

Tumörtyp: Invasiv In situ (förstadium) Duktal (från mjölkgångar)
 Lobulär (från mjölkörtlar) Annan

Tumörgrad: 1 2 3
(Hur mycket tumörens celler avviker från normal bröstvävnad)

Östrogenkänslighet (ER+): Ja Nej Oklart

Progesteronkänslighet (PR+): Ja Nej Oklart

Om svaret är ja på PR+ eller ER+ är din bröstcancer hormonell.

HER2-positiv tumör: Ja Nej Oklart

Om svaret är nej på ER+, PR+ och HER2+ är din bröstcancer trippelnegativ.

Delningshastighet (Ki67): Låg Medel Hög Oklart
(Ett mått på tillväxthastighet)

2. UTREDNING OCH DIAGNOS

Diagnos

Rekommenderad behandling:

- | | <u>I bröstet:</u> | <u>I armhålan:</u> |
|--|---|---|
| <input type="checkbox"/> Operation | <input type="checkbox"/> Bröstbevarande | <input type="checkbox"/> Portvaktskörtlar |
| | <input type="checkbox"/> Mastektomi | <input type="checkbox"/> Axillutrymning |
| <input type="checkbox"/> Cytostatika före operation | | |
| <input type="checkbox"/> Cytostatika efter operation | | |
| <input type="checkbox"/> Hormonell behandling | | |
| <input type="checkbox"/> Målriktad HER2-behandling | | |
| <input type="checkbox"/> Strålbehandling | | |
| <input type="checkbox"/> Bisfosfonater | | |